PODPOŘIL Kraj Vysočina
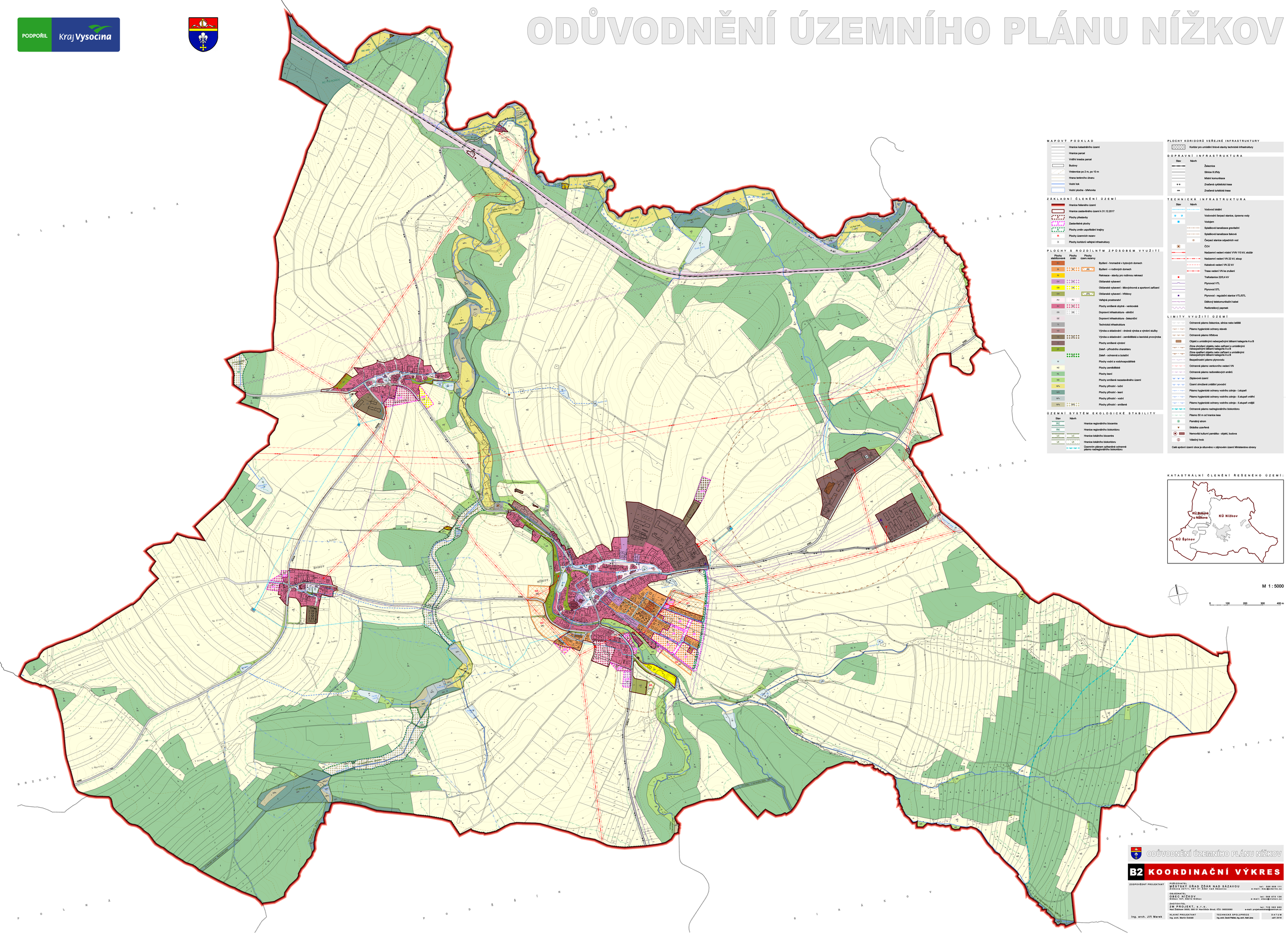
ODŮVODNĚNÍ ÚZEMNÍHO PLÁNU NÍŽKOV